Konzept Jugitreff
2019

Inhaltsverzeichnis

Aufbau Jugi Entstehung

Organisation Kommission
Ablauf
Aufsichtspersonen Jugendliche
Aufsichtspersonen Erwachsene

Projekte T`Shirt
Auftritt an Stand Lehnplatz Gestaltung
Verschönern von 2. Raum
Offene Türen am Winterzauber2017
Mithilfe am Winterzauber 2018

Kostenzusammenstellung Spenden/ Instandstellung
Betriebskosten

Probleme Alkohol, Lärm

Schlusswort

Aufbau Jugendlokal Unterschächen

Im Jahr 2012 wurde eine Kommission gegründet, unter der Leitung der damaligen Gemeinderätin Karin Truschner, für den Auftrag für die Jugend von Unterschächen ein Treffpunkt zu schaffen. Der Grundgedanke war, dass die Jungen sich treffen können um sich auszutauschen Musik zu hören und einfach zusammen sein und sich nicht schon in den Restaurants treffen müssen, sondern einen Raum zur Verfügung bekommen, wo sie selbst schalten und walten können und somit auch **Verantwortung übernehmen.** Gedacht ist das Angebot für die Jugendlichen der Oberstufe.

Die Suche nach einem geeigneten Lokal war am Anfang gar nicht so einfach. Fündig wurde man dann im Untergeschoss der Turnhalle in Unterschächen. In den Bunker Räumen, welche einen separaten Eingang und eine WC Anlage haben, wurde das ideale Lokal gefunden.

Der Hauptraum wurde schon zu früheren Zeiten vom Musikverein zu einer Bar umfunktioniert, in welchem dann jeweils an den Frühlingskonzerten Barbetrieb herrschte aber in den vergangenen Jahren von diesem nicht mehr benutzt wurde.

Damit dieser Raum auch als Jugiraum benutzt werden konnte, wurde dieser mit einer Polstergruppe (von Privat gesponsert) und mit einer Musikanlage und Dartspiel eingerichtet. Von nun an herrscht einmal im Monat Jugi-Betrieb. Der Jugendraum wurde nach und nach erweitert und mit baulichen Massnahmen entsprechend hergerichtet (Wandmalereien, Lichtanlage, Töggelikasten, Musikanlage). Dank einem Zustupf der Kiwanis Grenchen, und weiteren Spendern konnten diese Anschaffungen verwirklicht werden. Am 13. Juni 2014 verdankte man den Zustupf der Kiwanis mit einem Apero und Nachtessen.

Ab jetzt hat Unterschächen ein toll gestaltetes eigenes Jugi.

2015 wurde das Jugi um einen Raum erweitert. Der ehemalige Werkraum wurde ins Obergeschoss verlegt und somit konnte dieser Raum im Kellergeschoss zum Jugi dazu genommen werden. Im Rahmen eines Schulprojektes wurde dieser Raum umgestaltet. Die Wände bekamen einen neuen Anstrich, und machten den Raum lebendiger.

Dank dem Einsatz von Jürgen Bissig der die Jugendlichen motivierte, werkten die Jugendlichen mit kreativen Ideen.

In diesem Raum stehen ein Billardtisch, ein Töggelikasten und ein Sofa.

Die Jugendlichen nehmen rege teil an den Jugiabenden. Oft sind bis zu 20 Personen im Jugi anzutreffen.

Bilder vom Jugendtreff

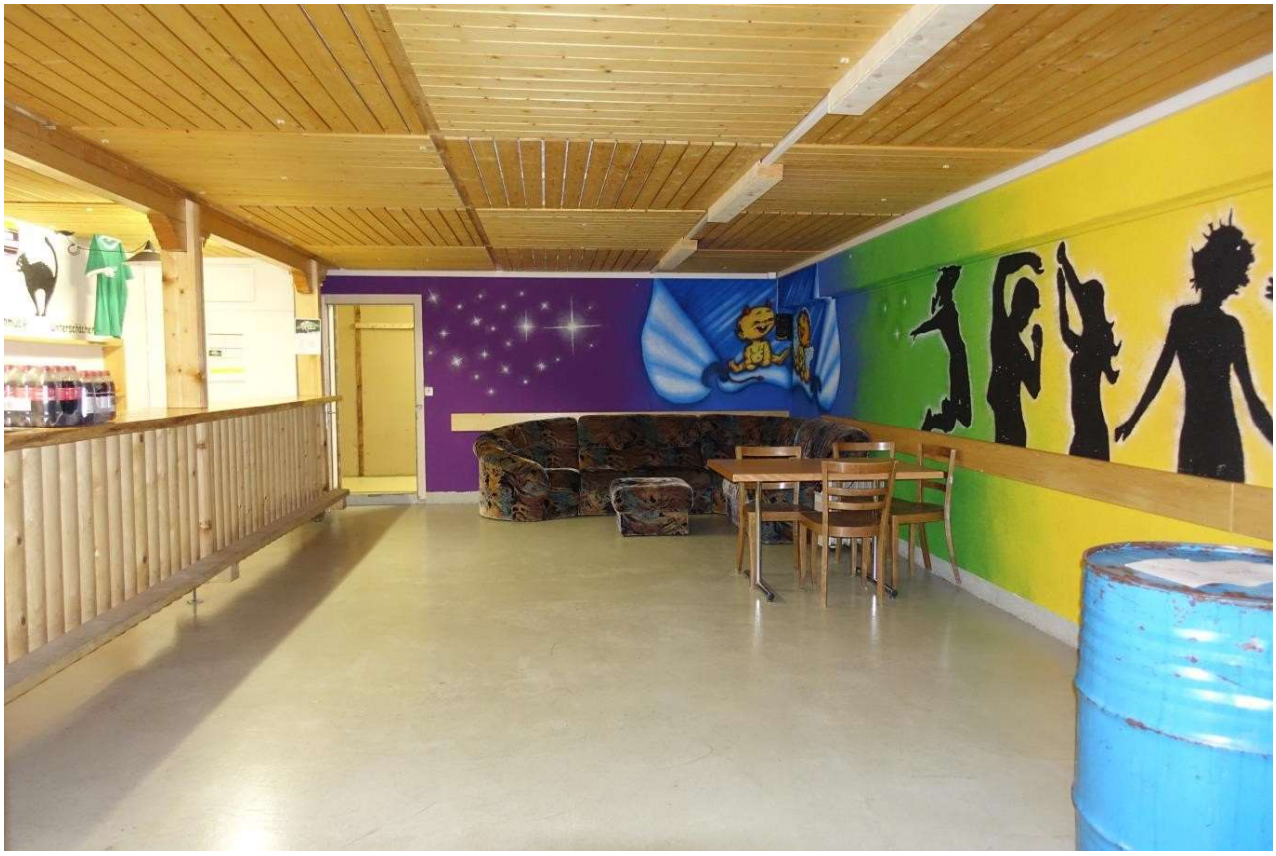

Bar

WC-Anlage

Organisation

Die Kommission, welche die Aufgabe hat zu koordinieren und die Jungen unterstützen. Sie setzt sich aus folgenden Personen zusammen:

Silvia Gisler	Unterschächen	Präsidium
Alexandra Muheim	Unterschächen	Aktuarin
Martin Arnold	Unterschächen	Kassier
Jürgen Bissig	Spiringen	Mitglied
Tobias Arnold	Unterschächen	Mitglied
Doris Herger	Unterschächen	Vertretung Gemeinde

Ablauf

Das Jugi gestaltet sich so, dass jeweils 1 Mal im Monat von 20.00 -23.00 Uhr die Türen offen sind für die Jungen (14-16J). Mit einem Plan wird bestimmt, welche Jugendlichen jeweils an den Betriebsabenden Aufsicht haben. Zwei Jugendliche haben Aufsicht, das heisst sie holen den Schlüssel bei Martin Arnold und öffnen das Lokal sind, verantwortlich dass die Getränke vorhanden sind und schauen, dass Ordnung herrscht. Am Schluss des Abends sind sie auch verantwortlich, dass das Lokal und die WC sauber hinterlassen werden. Zum Abschliessen kommt eine erwachsene Person zur Kontrolle. Das unterstützt die Jugendlichen Aufsichtspersonen.

Zweimal im Jahr sitzt die Kommission mit den Jungen zusammen, um die Jahresplanung zu machen, Anliegen und Probleme zu besprechen. Einmal im Jahr wird zusammen mit den Jugendlichen das ganze Jugi gründlich geputzt.

Aufsichtsteam Jugendliche

Arnold Ueli	Unterschächen
Arnold Fabian	Unterschächen
Arnold Simon	Unterschächen
Arnold Melina	Unterschächen
Arnold Chiara	Spiringen
Arnold Sonja	Unterschächen
Bissig Marlis	Unterschächen
Bissig Livia	Unterschächen
Gisler Julia	Spiringen
Gisler Valentin	Spiringen
Herger Lisa	Unterschächen
Herger Elias	Spiringen
Imholz Annika	Spiringen
Imholz Noemi	Spiringen
Imholz Sandro	Spiringen
Marty Daniela	Unterschächen
Truschner Lea	Unterschächen
Walker Vanessa	Spiringen

Das Aufsicht-Team besteht aus 18 Jugendlichen
Anteil Unterschächen ca. 60%
Anteil Spiringen ca. 40%

Aufsichtsteam Erwachsene

Jürgen Bissig	Spiringen
Alexandra Muheim	Unterschächen
Monika u. Toni Imholz	Spiringen
Vreni Gisler Ratzi	Spiringen
Roli u. Irene	Unterschächen
Tobias Arnold	Unterschächen
Silvia Gisler	Unterschächen

Aufsichts-Team Erwachsene:
Anteil Unterschächen ca. 60%
Anteil Spiringen ca. 40%

Teilnehmer Jugendliche 2017/ 2018

Teilnehmer im Durchschnitt ca. 15 bis 20 pro Anlass
Anteil Unterschächen / Spiringen ca. je 50 %

Projekte

Gestaltung und Anschaffung eines T`Shirts mit Jugi Logo

Gestaltung und Verschönerung des 2. Raums 2015

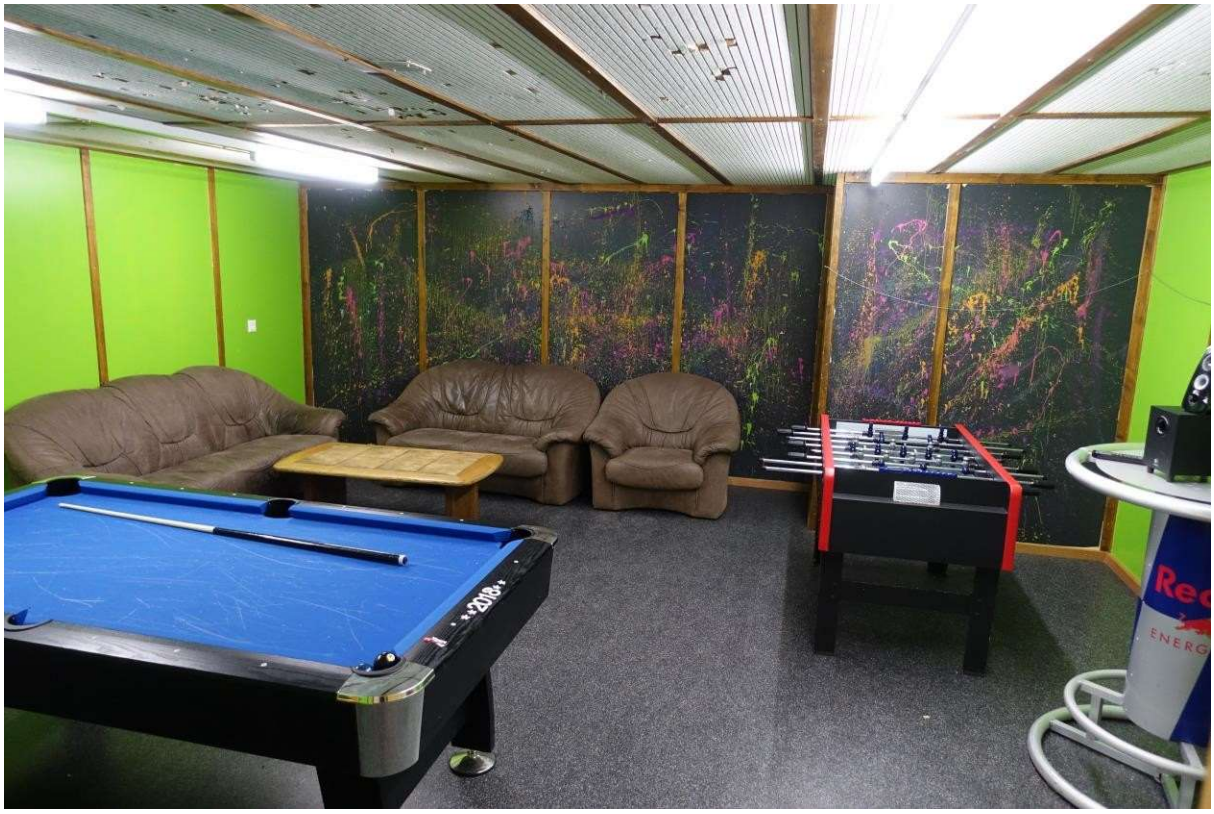

Anlässlich des 100-jährigen Bestehen des Lion-Clubs wurden alle Jugis des Kanton Uri eingeladen, sich öffentlich zu präsentieren. Am10. Juni 2017 fand dieser Anlass auf dem Unterlehn in Altdorf statt. Den Mitwirkenden winkte ein Zustupf von Fr. 3'000 in die Kasse. Auch da taten sich die Jungen aus Unterschächen und Spiringen zusammen und stellten einen supertollen Stand auf die Beine.
Mit einer Fotogeschichte, selbstgebackenem Kuchen und Musik präsentierten sich die Jungen ganz toll.

Am Winterzauber 2017 stellte sich das Jugi vor und machte die Türen für alle Interessierten auf. So konnten auch mal die Erwachsenen reinschauen wo, und wie die Jungen diesen jeweiligen Jugi Abend verbringen.

2017 waren einige Jugendliche im Einsatz zur Mithilfe beim Winterzauber. Das OK Winterzauber beschenkte das Jugi mit einem grosszügigen Batzen.

Kostenzusammenstellung

Spenden und Aufbau des Jugi-Treffs

Eingegangene Spenden 2013-2018		**Investitionen**	
	Fr.		Fr.
Kiwanis Grenchen	3'000	Malerarbeiten	2'486
BKD Kantonsbeitrag	800	Helfer	323
Katzenmusikgesellschaft	500	Installationen	756
Kiwanis Grenchen	600	Anschaffungen	928
Jugendverein	1'200	T-Shirts	2'668
Winterzauber	1'000		
Lionsclub Uri	3'000		
Total	**10'100**		**7'215**

Eingegangene Spenden für Bereitstellung des Jugiraumes, Inventar, Neuanschaffungen und Sicherheit.
Die Reserven bilden den «Stock» zum Weiterbestand der Organisation und sollen nicht für die Deckung der Betriebskosten genutzt werden.

Betriebskosten (zulasten der Einwohnergemeinde Unterschächen)

Betriebsrechnung					
Jahr	**2014**	**2015**	**2016**	**2017**	**2018**
Spesen /Sitzungsgelder	168	463	835	2'467	894
Aufwand, diverses	231				
Anschaffungen					
Lokalmiete*	600	600	600	600	600
Total	**999**	**1'063**	**1'435**	**3'067**	**1'494**

Die *Lokalitäten für den Jugendtreff werden gratis zur Verfügung gestellt.
Es ist auch zu erwähnen, dass manche Erwachsene die Aufwendungen nicht in Rechnung
stellen.

Probleme

Lärm und Alkohol halten sich sehr in Grenzen.

Im Mai 2016 wurde das Portemonnaie im Jugi entwendet mit ca. 150 Franken. Leider gibt es bis heute keinen Hinweis über das Verschwinden.
Ab diesem Vorfall wurde eine schliessbare Kasse hinter der Bar befestigt und man achtet, dass nur noch etwa 60.- als Wechselgeld in der Kasse sind.

Energy-Drink
Ab Herbst 2016 werden keine solche Drinks mehr verkauft.

Schlusswort

Mittlerweile kann man sagen, dass viele Spiringer Jugendliche dieses Angebot nutzen. Auch Erwachsene aus Spiringen machen Kontrolle und somit Aufsicht. Jürgen Bissig, Oberstufenlehrer in Spiringen, ist schon einige Jahre engagiert in der Jugendkommission tätig.

Längst ist das Jugi nicht nur rein Unterschächen zugeordnet.
Es ist eine Freude zu sehen, dass die Jugendlichen beider Gemeinden zusammenhalten und Freundschaften pflegen. Dazu trägt das Jugi-Angebot sicher einen Teil bei.

Die Zusammenarbeit der beiden Schächentalergemeinden ist für die Zukunft wichtig. Wenn man bedenkt, wieviel nötig ist das wir als eigenständige Gemeinden existieren können.

Viele Puzzleteile sind nötig, wenn wir in der Bergregion weiterkommen wollen wir sind der Ansicht, dass die Jugend unsere Zukunft trägt und so erachten wir die Unterstützung mit dem Jugi als wichtiges Puzzleteil.

Unterschächen 9. April 2019

Jugendkommission